

SECRETARÍA DEL
HÁBITAT

Plano de Localización General
Focalización Lotes Potenciales
Para Mejoramiento de Vivienda Rural
Macroterritorio Sumapaz
Dirección de Mejoramiento Habitacional

CONVENCIONES

- Macroterritorio Rural
- Microterritorio Rural
- Lotes potenciales para MVR
 - Permite (94)
 - Condicionado (743)
 - Restringe (983)

PLANO DE LOCALIZACIÓN EN MACROTERITORIO

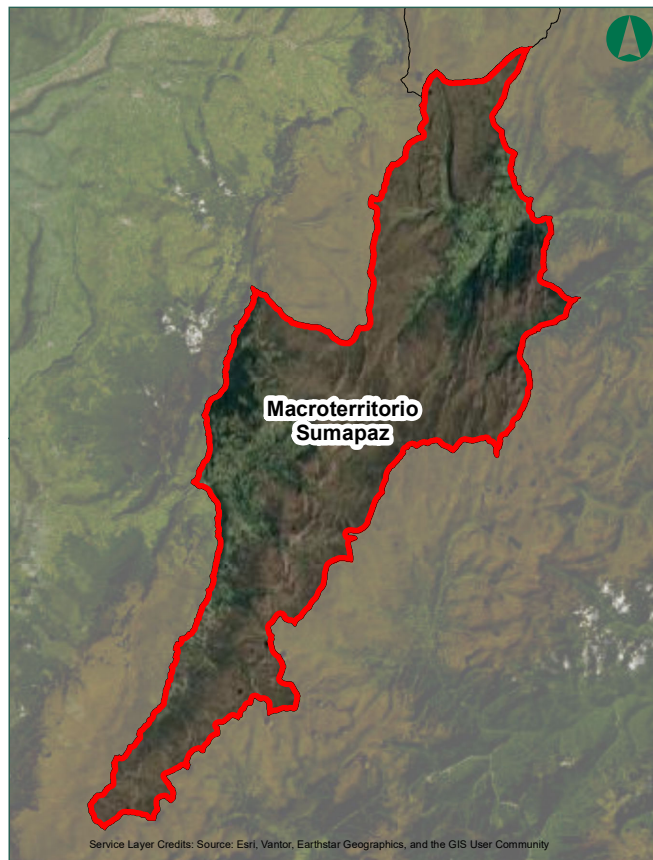

PLANO DE LOCALIZACIÓN GENERAL

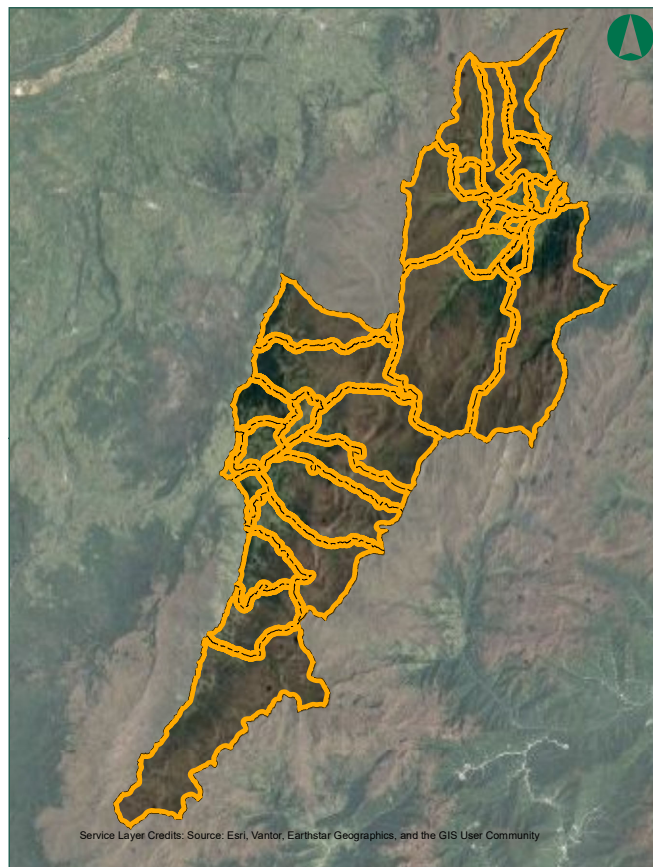

Fuente:

SDP, SDHT, IDECA, UAEC, IDEGER, POT

PLANO GENERAL

Elaboró:

SECRETARÍA DISTRITAL DEL HÁBITAT
Dirección de Mejoramiento Habitacional

Fecha:

12/03/2026

ESCALA 1:100.000

0 750 1.500 3.000 4.500 6.000 Metros

Coordenadas cartesianas con origen en la intersección del meridiano -74.146592 con el paralelo 4.684486, al cual se le asignaron las coordenadas planas N:109320.965 metros y E:92334.879 metros, referidas al datum MAGNA-SIRGAS. Cotas referidas al nivel medio del mar. Plano de proyección 2550 metros sobre el nivel del mar.